

Gemeinde Zumikon, Kanton Zürich



Privater Gestaltungsplan «Chreien Ost»

Höhenlinienplan, 1:500

Weitere verbindliche Bestandteile des Gestaltungsplans:

- Vorschriften
- Situationsplan, Mst. 1:500

Die Grundeigentümerin Kat.-Nr. 4730

 Allreal Generalunternehmung AG

Von Gemeinderat zugestimmt am Zumikon, den 1.8. DEZ. 2023
 Im Namen des Gemeinderats
 Der Gemeindepräsident 
 Der Gemeindegeschreiber 

Von der Baudirektion genehmigt mit BDV Nr. KS-0073/24 vom 1.7. Mai 2024
 Für die Baudirektion 

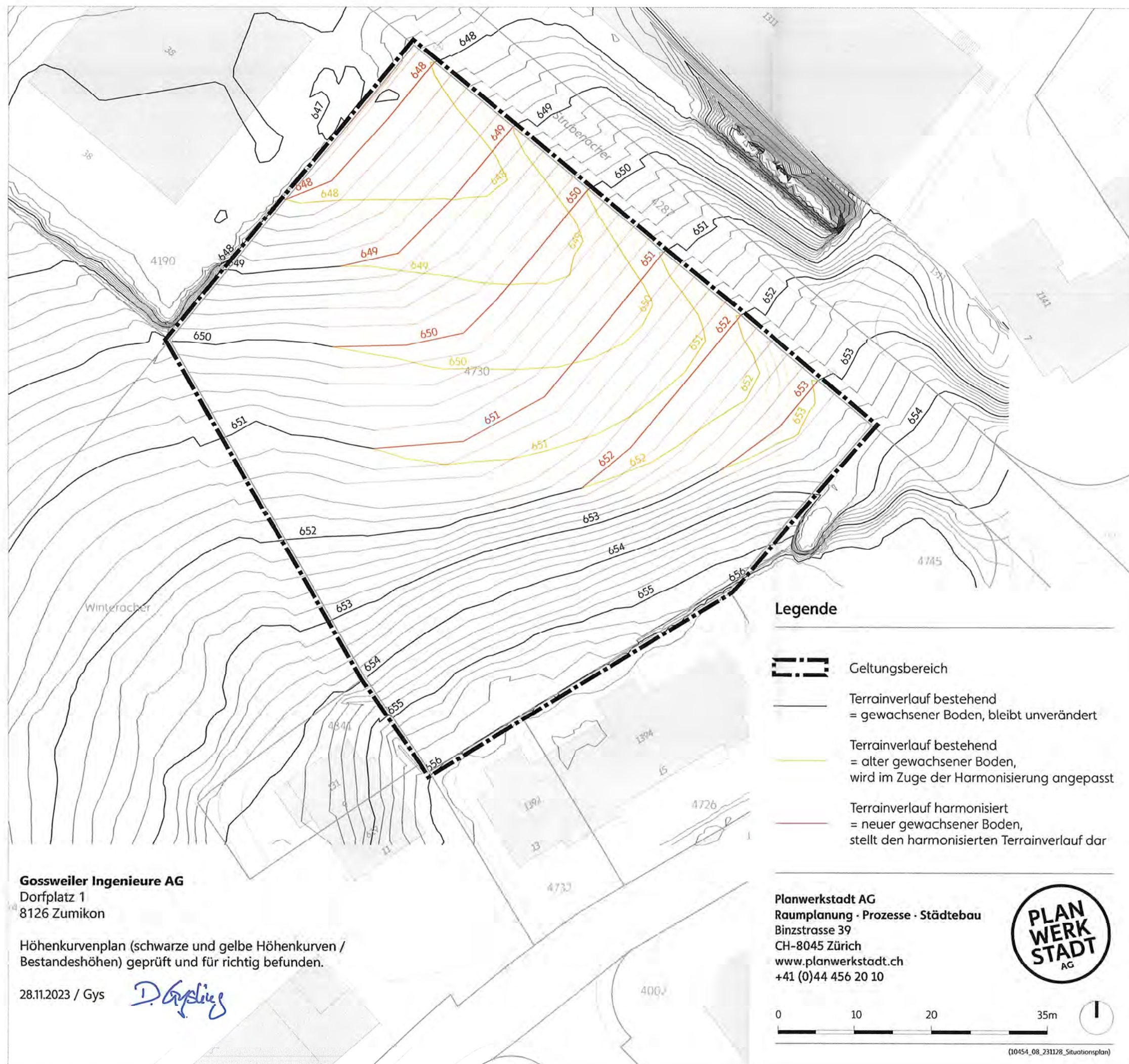
Erstellungs-/Druckdatum: 28.11.2023



Gossweiler Ingenieure AG

Dorfplatz 1
 8126 Zumikon

Höhenkurvenplan (schwarze und gelbe Höhenkurven /
 Bestandeshöhen) geprüft und für richtig befunden.

28.11.2023 / Gys



Planwerkstadt AG
 Raumplanung · Prozesse · Städtebau
 Binzstrasse 39
 CH-8045 Zürich
 www.planwerkstadt.ch
 +41 (0)44 456 20 10

